Календарный учебный график на 2024-2028 г.г.

программы подготовки специалистов среднего звена

по специальности среднего профессионального образования 09.02.07 Информационные системы и программирование

Квалификация: Программист

на базе основного общего образования

Форма обучения - очная. Профиль получаемого среднего профессионального образования -технический

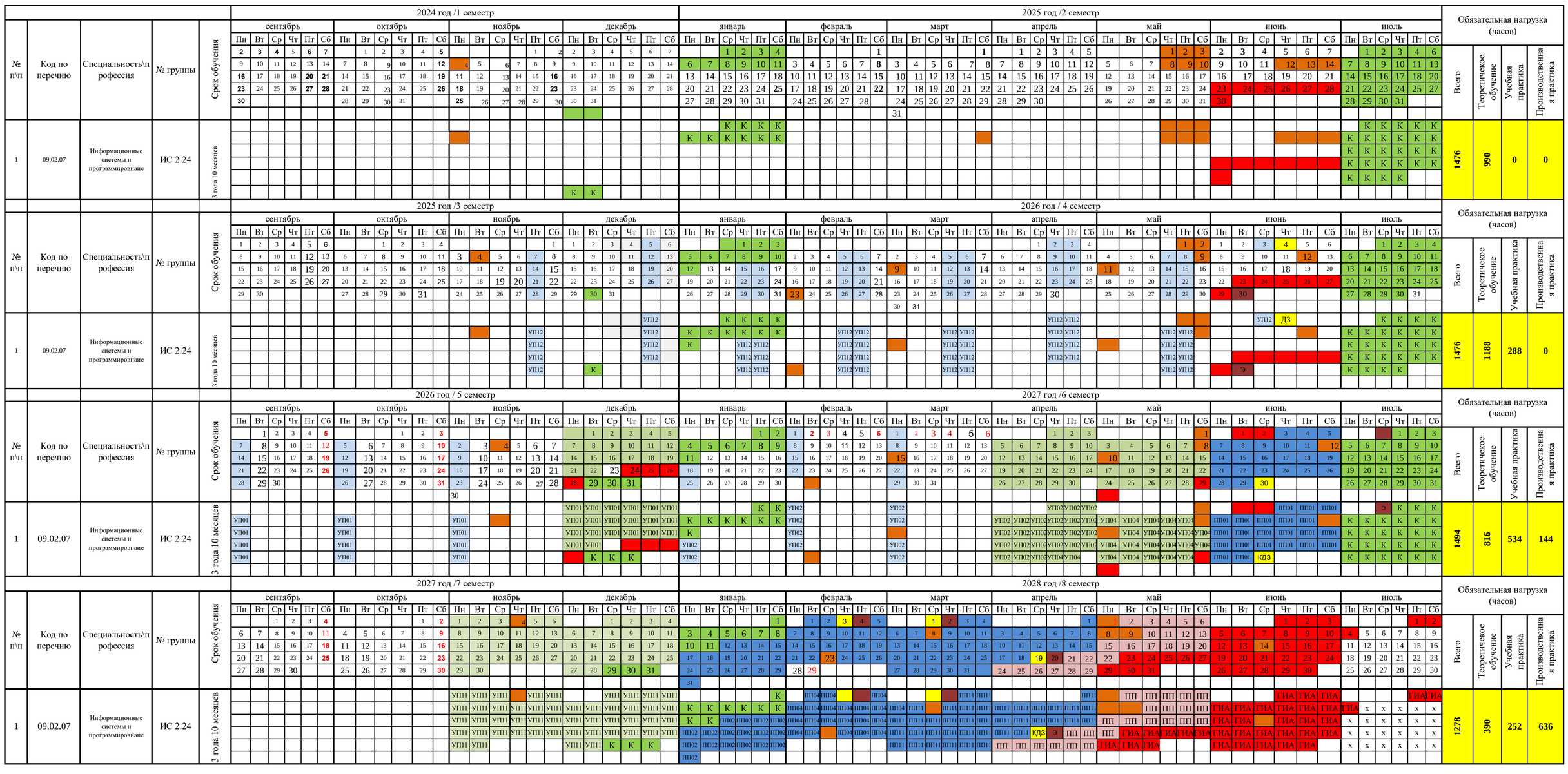

Теоретическое обучение

УП Учебная практика

ПП Производственная практика

УП Учебная практика на предприятии

ПП Преддипломная практика

ГИА Государственная итоговая аттестация

Э Экзамены квалификационные

К Каникулы

Праздничные дни

Промежуточная аттестация

ДЗ Дифференцированный зачет

З Зачет

ДЗ Комплексный дифференцированный зачет

ИСПОЛНИТЕЛЬ

Заместитель директора по УМР Котова М.Н.